



領隊會議



地點：中興國中第一會議室
日期：110年11月3日

桃園市110學年度學生舞蹈比賽



報到、領號碼牌



領隊會議流程

- 長官致詞
- 校長致詞
- 領隊會議簡報
- 出場序抽籤
- 彩排登記
- 散會





主辦單位

桃園市政府教育局

承辦單位

桃園市立中興國中

協辦單位

桃園市立建國國中



領隊會議



比賽時間
比賽流程
參賽隊數統計
賽程總表
場地說明
防疫注意事項
其他注意事項



比賽時間



- ✓ 110.11.19(五)~11.21(日) 上午08：30起；下午13：00起
- ✓ 地點：建國國中學生活動中心
- ✓ 110.11.19(五)團體組 順序：甲→乙→丙組
- ✓ 110.11.20(六)~11.21(日)個人組

報到

比賽**前30分鐘**完成報到手續。

✓ 識別證

(貼紙)賽後無須繳回。

遺失恕不補發。

✓ 檢錄證：1張。

✓ 播音證：1張。

✓ 攝影證：至多2張。

✓ DVD領取證：1張。

✓ 道具證：至多10張。
(兒童舞蹈至多12張)

✓ 參賽人員健康聲明書
參賽人員健康管理表。



檢錄(1/3)



- ✓ 團體組：前3隊；個人組：前5隊

流程：檢錄清查人數→領隊簽名確認→預備區準備出賽。

----- **唱名3次未出場者，以棄權論** -----

- ✓ 當日務必攜帶報名表(含參賽者名冊一份)

「參賽者名冊」照片不清，請出示身分證明文件(桃樂卡或在學證明)

- ✓ 參賽人數規定：

甲組：31人~50人(僅110學年度)；乙組：12人~30人

丙組：2人~11人；個人組：1人。

檢錄(2/3)



- 團體組：人數**超過或不足**，**取消**其參賽**資格**；若於範圍內與報名人數**不符**(含候補選手及未報名者)，**每1人扣總平均分數1分**。
- 任何比賽中，協助及**輔助人員不得有肢體露出**(包含手套、鞋襪等衣物遮蔽)參與表演之行為，**違者扣總平均分數1分**。
- 各參賽團隊**凡**是在**演出**節目中，安排有現場演唱舞蹈配樂及演奏樂器之人員，不得上台演出，否則應**計入參賽人數**，**違者扣總平均分數1分**。

檢錄(3/3)



◆ 節目說明或故事大綱

得由參加單位或個人打印8份，於**檢錄**時繳交，由大會工作人員轉交評審委員參考。**不得自行分送**。

◆ 音樂準備

請參賽單位自備音樂**CD或USB**兩組且格式須為MP3檔案類型，CD 封面或USB請貼上比賽場次、比賽號次(只可燒錄一首表演用曲目)，並在該項比賽**報到**時聽從工作人員指示，於指定時間(比賽出場前)由承辦單位負責播放之工作人員陪同試音及播放。

進場準備



- ◆ 上一參賽單位或個人比賽出場時，下一參賽單位或個人，請在**預備區準備**，並**保持肅靜**，不得影響他人演出。
- ◆ **預備區之道具**，**不可**隨意**移動**，須聽從工作人員指示，以免干擾比賽影響他人權益。

道具準備



- ◆ **道具車證**請**11/15**後於**中興國中**舞蹈比賽專區自行**下載列印**。
- ◆ **道具下車**後，請**隨即離開**校園。結束後，再行進入校園載運道具。
- ◆ 參賽單位的**進場及佈置**時間，**包含在演出時間**內，敬請留意。
- ◆ 各**參賽單位**應**清理比賽場地**，使其回復原貌，以利下一參賽單位參賽。
- 相關**特殊道具**須遵照承辦單位之規定於報名時及現場報到時**先行填寫**特殊道具申請**使用單**，經承辦單位技術核定後使用，**否則扣總平均2分**。
- **場地之恢復標準以承辦單位之認定為主**，若不服或未達標準則扣總平均3分；擅自黏貼其他物品未清除者扣總平均分數1分。

計時(1/2)



◆個人組以**6**分鐘為限。

團體組乙、丙組以**9**分鐘為限。

團體組甲組以**10**分鐘為限。

◆計時標準：以演出之開始(含場布人員、表演人員進入比賽規範場地內或聲音、影像之出現等)，為計時之開始；以退場及場地復原完成，為計時之結束。

計時(2/2)



- ◆計時標準：為保持比賽流暢性，以工作人員唱名後(紅旗預備...請出場...紅旗下)為計時之開始。
- ◆演出時間含場佈、表演及復原場地。
- 各組演出時間每**逾時30秒鐘**，**扣總平均分數1分**，如未滿30秒鐘者，以30秒鐘計算。依此**累計扣分**。
- ◆經工作人員**唱名三次未到**者，視為**棄權**。

成績公布/頒獎



◆ 成績公布

- 各場次比賽結束後，於現場布告欄公布成績。
- 當日在中興國中首頁舞蹈比賽專區公告成績；三日成績於賽後公告全國學生舞蹈比賽資訊網-初賽成績。

◆ 頒獎

- 依據要點壹拾壹、二十二、因疫情影響，110學年度**取消現場頒獎典禮**，成績及獎狀將另由教育局**發函**通知並**寄送**至各獲獎人員所屬**學校代為轉發**。

參賽隊伍統計

- 團體組：31隊
 - ✓ 甲組：6隊
 - ✓ 乙組：15隊
 - ✓ 丙組：10隊
- 個人組：76人



賽程總表：第一天

11/19(五)上午



• 【第一場-1】 08：30

1. 國小團體甲組-兒童舞蹈-1隊
2. 國小團體甲組-現代舞-2隊
3. 國小團體甲組-民俗舞-3隊

• 【第一場-2】 10：30

4. 國小團體乙組-兒童舞蹈-2隊
5. 國小團體乙組-古典舞-1隊
6. 國小團體乙組-現代舞-3隊
7. 國中團體乙組-現代舞-1隊

賽程總表：第一天

11/19(五)下午



• 【第二場-1】 13：00

1. 國小團體乙組-民俗舞-4隊
2. 國中團體乙組-民俗舞-2隊
3. 高中團體乙組-民俗舞-2隊

• 【第二場-2】 15：20

4. 國小團體丙組-兒童舞蹈-1隊
5. 國小團體丙組-古典舞-2隊
6. 高中團體丙組-民俗舞-1隊
7. 國小團體丙組-民俗舞-1隊
8. 國中團體丙組-民俗舞-3隊
9. 國小團體丙組-現代舞- 1隊
10. 高中團體丙組-現代舞-1隊

賽程總表：第二天

11/20(六)上午



- **【第三場-1】 08：30**

1. 國小個人組-古典舞-5人
2. 國中個人組-古典舞-10人
3. 高中個人組-古典舞-1人

- **【第三場-2】 11：00**

4. 國小個人組-現代舞-8人

賽程總表：第二天

11/20(六)下午



- **【第四場-1】 13：00**

1. 國中個人組-現代舞-16人

- **【第四場-2】 15：30**

2. 高中個人組-現代舞-1人
3. 大專個人組-現代舞-1人

賽程總表：第三天

11/21(日)上午



- **【第五場-1】 08：30**

1. 國小個人組-民俗舞-8人
2. 國小個人組-民俗舞-7人

- **【第五場-2】 10：00**

3. 高中個人組-民俗舞-4人

賽程總表：第三天

11/21(日)下午

- **【第六場-1】 13：00**

1. 國中個人組-民俗舞-7人

- **【第六場-2】 14：30**

2. 國中個人組-民俗舞-8人



場地說明(1/3)

◆ 動線

- 11/19-21中門進入
 人員由鐵門一進入
 道具由鐵門二進入

◆ 嚴禁出入鐵門三

◆ 嚴禁進入教學區

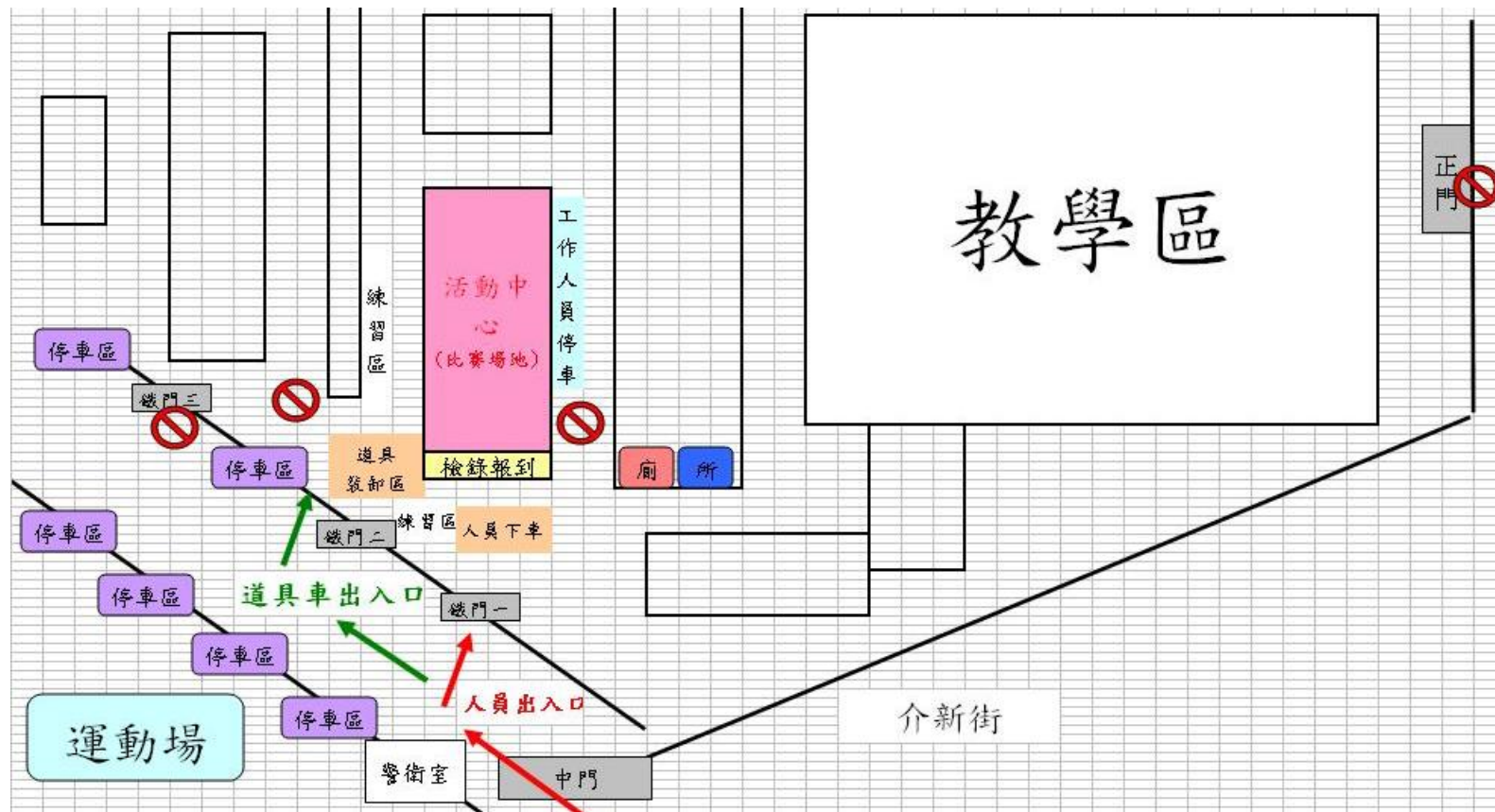

場地說明(2/3)

◆ 甲組比賽場地

◆ 乙丙組及個人組比賽場地

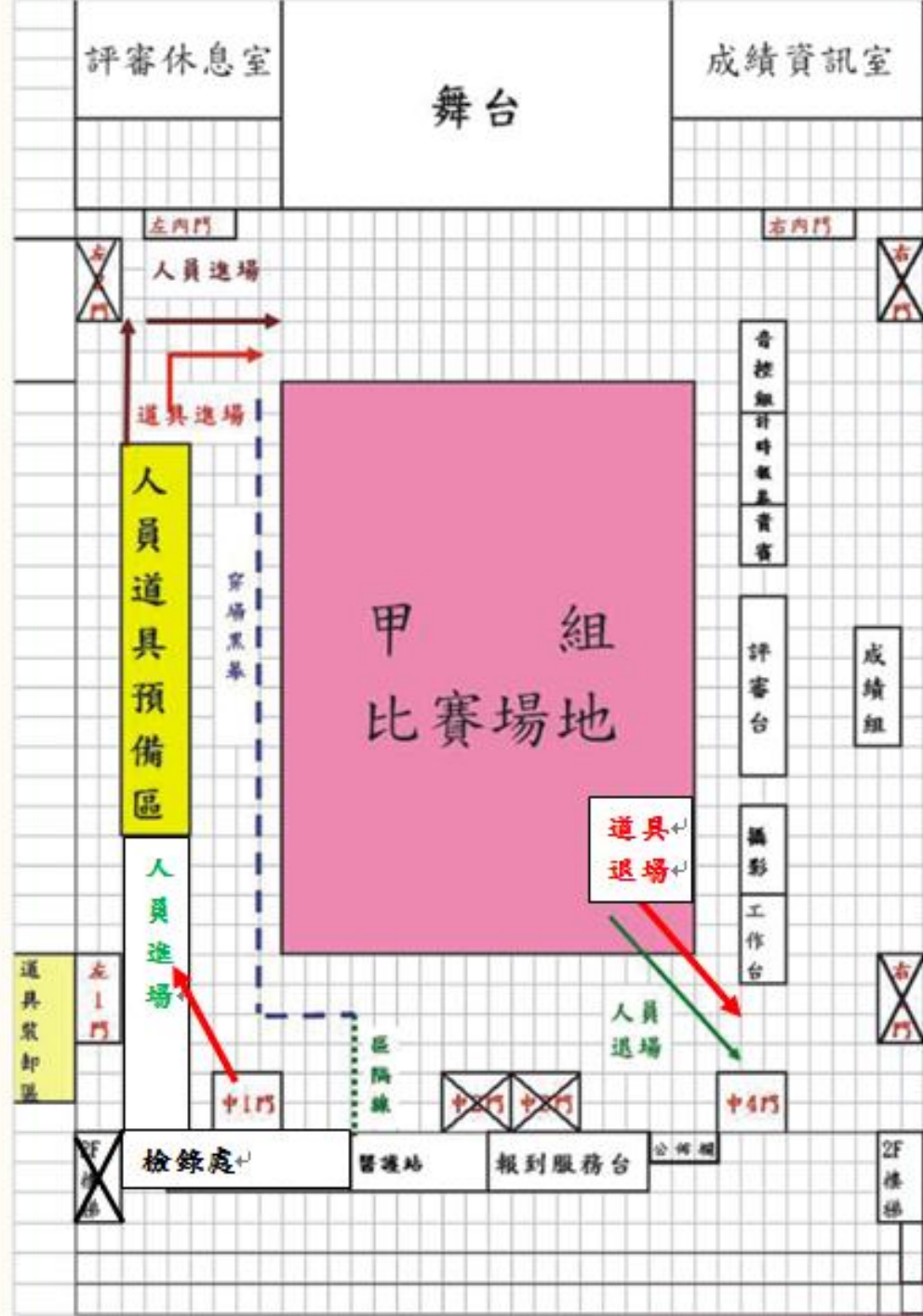

場地說明(2/3)

◆ 甲組比賽場地

◆ 乙丙組及個人組比賽場地

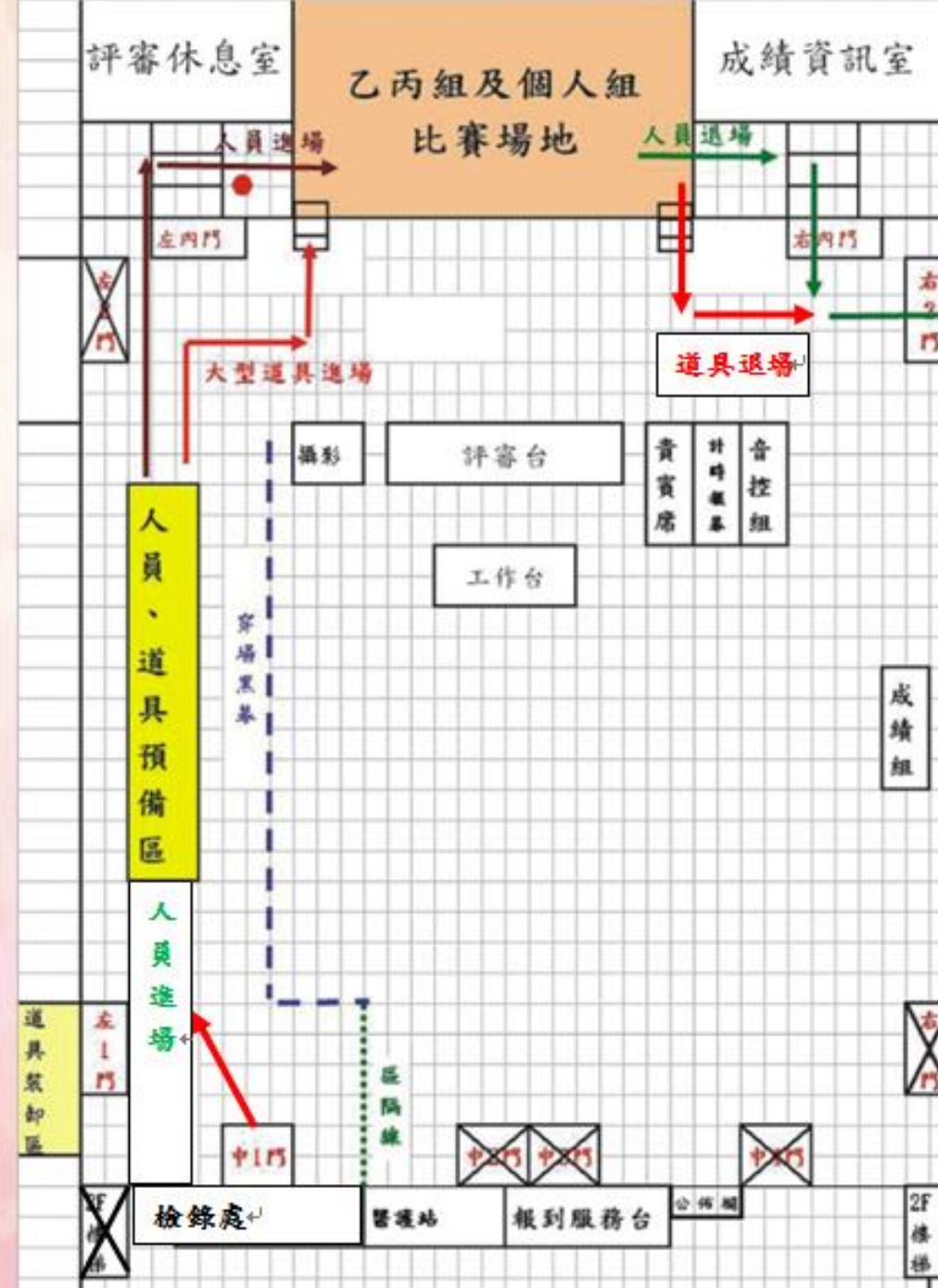



防疫注意事項(1/3)

◆ 路線與量測體溫

1. **參賽選手*及工作人員全程配戴口罩。**

***教育部目前仍規定「除得於演出時暫免配戴口罩，演出結束仍應立即依規定配戴口罩。」**

2. 所有人員務必**配合防疫路線**，**量測體溫**。

◆ 體溫超標，一律禁賽

1. 額溫：37.5度(15分鐘內複驗2次)
2. 休息後耳溫：38度

防疫注意事項(2/3)

◆報到時(正式賽程)繳交

- 參賽人員健康聲明書、參賽人員健康管理表。

	工作人員及評審	參賽人員	
		團體組	個人組
健康聲明書 (附件2-1、3-1)	於服務首日繳交	留校備查	於報到時繳交
健康管理表 (附件2-2、3-2)	每日於會場填寫	於報到時繳交	

- ◆參考：「110學年度桃園市學生舞蹈比賽」因應嚴重特殊傳染性肺炎疫期防護措施處理原則

防疫注意事項(3/3)



- ◆ **禁止參賽人員於會場用餐。**
- ◆ 除場地規劃作為相關工作人員用餐空間，其餘區域禁止飲食。
- ◆ 不與承辦及協辦學校師生有直接接觸。
- ◆ 進入會場：

體溫量測→手部噴乾洗手液→實聯制入場

其他注意事項(1/2)



- ◆ **嚴禁私自拍照錄影**(持大會攝影證者除外)，屢勸不聽請離場。
- ◆ 賽後持DVD證(貼紙)於**報到處領取比賽光碟**。
- ◆ 請各隊派員維持參賽選手秩序，**共同維護會場比賽秩序**。
- ◆ 協助**維護場地整潔**，做好垃圾分類及資源回收，協助場地復原。
提醒參賽者勿進入教學區。
- ◆ 各參賽單位使用過之道具，請自行帶走，勿棄置會場。

其他注意事項(2/2)



◆如有使用**特殊道具**或**麥克風需求**的單位，請於**比賽前一週通知**。

◆比照全國賽模式，今年**無開、閉幕典禮及頒獎**。

◆成績公布：

1. 比賽成績於**當日賽程結束後於現場公告成績**。

2. 並可於**中興國中首頁舞蹈比賽專區**查詢成績。

3. 三日賽程結束，於**全國學生舞蹈比賽資訊網-成績公告-初賽成績**查詢成績。



桃園市110學年度
學生舞蹈比賽專區
QR code

桃園市110學年度學生舞蹈比賽

110舞蹈比賽/中興國中

2021-10-28 有關召開本市「110學年度學生舞蹈比賽」領隊會議暨抽籤

110舞蹈比賽/中興國中

說明：

一、依據本市110學年度學生舞蹈比賽實施要點辦理。

二、旨揭領隊會議如下：

(一)時間：110年11月3日(星期三)下午1時30分。

(二)地點：桃園市立中興國民中學第一會議室(因應防疫，每校至多指派1人代表出席)。

(三)領隊會議後即進行抽籤，請各參賽學校務必派員參加，以免喪失自身權益。經抽籤後，一律不得要求更換名單。

文章選單

搜尋

Search for...

搜尋

手機掃碼連到此頁



推文工具

Facebook

Twitter

Google+

Pinterest

登入
Login



3

比賽序抽籤

依照組別，以全國學生舞蹈比賽網頁系統，進行亂數抽籤



彩排登記

請依唱名順序登記

彩排時間登記



✓ 110.11.16(二)~11.18(四)

1. 09 : 00~12 : 00 & 13 : 15~16 : 05 。

2. **每隊**時間**10分鐘** 。

3. 領隊會議結束後**依號碼牌登記彩排** 。

4. 場地(O)、音響(O)、燈光(X)、冷氣(X)

✓ 請配合所有防疫措施，繳交參賽人員健康聲明書、參賽人員健康管理表。

✓ 請**全程配戴口罩** 。



謝謝 您的聆聽

Thank you THANK
Thank you YOU
Thank you
Thank you THANK YOU
Thank you
Thank you Thank you
Thank you
Thank you THANK YOU
Thank you
Thank you

桃園市110學年度學生舞蹈比賽

桃園市110學年度 學生舞蹈比賽專區



桃園市立中興國中 輔導室

電話：03-2720018

彭瑞齡主任 分機600

簡志樺組長 分機640





桃園市110學年度

學生舞蹈比賽
Dance

2021

11.19_五 ~ 11.21_日

主辦單位：桃園市政府教育局

協辦單位：桃園市立建國國民中學

承辦單位：桃園市立中興國民中學

比賽地點：桃園市立建國國民中學【活動中心】